FOR RENT

賃料	管理費等
105,000円	0円

内装リフォーム済

【外観】

【間取り図】

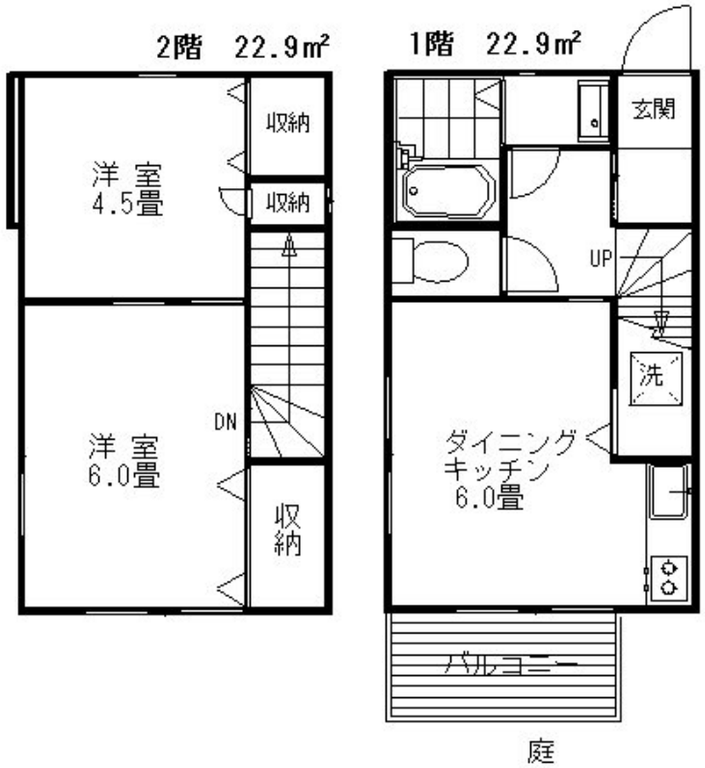

間取り	2DK		
敷金	1ヶ月	礼金	1ヶ月
敷引／償却金	- -	保証金	-
物件種別	戸建		
建物名・部屋番号	滝野川４丁目松本戸建		
物件所在地	東京都北区滝野川４丁目26-5		
交通	都営三田線　新板橋駅　徒歩9分 埼京線　板橋駅　徒歩15分		
間取詳細	洋室(6畳) 洋室(4.5畳) DK(6畳)		
構造･規模	木造 2階建		
専有面積	45.8㎡	向き	東
築年月	1977年1月	契約期間	2年
損害保険	有 20,000円 24ヶ月	入居時期	即時
駐車場			
設備	ガスコンロ設置済 ２口コンロ バス・トイレ別 洗面所独立 エアコン３台 室内洗濯機置場		
その他費用			
入居諸条件	二人可 法人可 ルームシェア相談 単身可		
保証会社	必須 (日本セーフティー)　初回保証委託料：賃料総額の50%　1年毎10,000円		
備考			

※図面と現況が異なる場合は現況が優先となります。　※間取りの「S」はサービスルーム(納戸)です。

情報更新日2024年5月18日　No.0000000538

お問合せ先

東京都知事（11）第40322号
公益社団法人　東京都宅地建物取引業協会

三和不動産株式会社

東京都板橋区板橋４丁目２－４
TEL:03-3961-8888　FAX:03-3579-4440
E-mail : info@sanwafudosan.co.jp
URL : http://www.sanwafudosan.co.jp/

←携帯サイトから物件詳細を閲覧できます！

取引態様	手数料負担の割合	貸主	0%	借主	100%
仲介元付（一般）	手数料配分の割合	元付	0%	客付	100%

不動産コード：6208　物件管理コード：1106932259990000001279

※取引条件の有効期限は情報更新日より30日間となります。