FOR RENT

賃料	管理費等
99,000円	5,000円

【外観】

【間取り図】

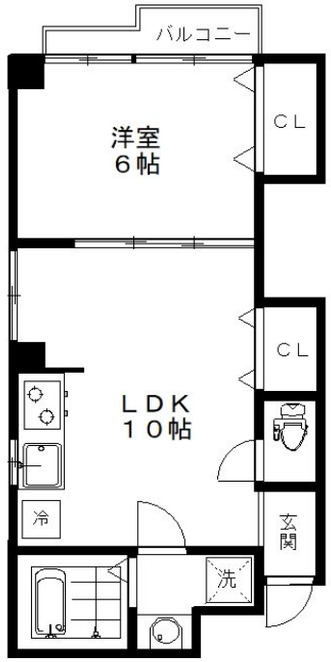

間取り	1LDK		
敷金	1ヶ月	礼金	1ヶ月
敷引／償却金	- -	保証金	-
物件種別	マンション		
建物名・部屋番号	ブルックサイド　501号室		
物件所在地	東京都板橋区仲宿60-13		
交通	都営三田線　板橋区役所前駅　徒歩4分		
間取詳細			
構造･規模	鉄筋コンクリート 5階建 5階		
専有面積	34.42㎡	向き	北東
築年月	1988年3月上旬	契約期間	2年
損害保険	有 20,000円 24ヶ月	入居時期	即時
駐車場			
設備			
その他費用			
入居諸条件	ペット不可 二人可 単身可		
保証会社	必須 (オリコフォレントインシュア)　初回保証委託料：賃料総額の50%　継続保証料：1年毎/1万円		
備考			

※図面と現況が異なる場合は現況が優先となります。　※間取りの「S」はサービスルーム(納戸)です。

情報更新日2024年4月30日　No.0000000521

お問合せ先

東京都知事（11）第40322号
公益社団法人　東京都宅地建物取引業協会

三和不動産株式会社

東京都板橋区板橋４丁目２－４
TEL:03-3961-8888　FAX:03-3579-4440
E-mail : info@sanwafudosan.co.jp
URL : http://www.sanwafudosan.co.jp/

←携帯サイトから物件詳細を閲覧できます！

取引態様	手数料負担の割合	貸主	0%	借主	100%
仲介元付（一般）	手数料配分の割合	元付	0%	客付	100%

不動産コード：6208　物件管理コード：1106932259990000001263

※取引条件の有効期限は情報更新日より30日間となります。